

hekwerk/luning, minimale hoogte 900mm + tredevlak
minimale vrije hoogte 2300mm + tredevlak

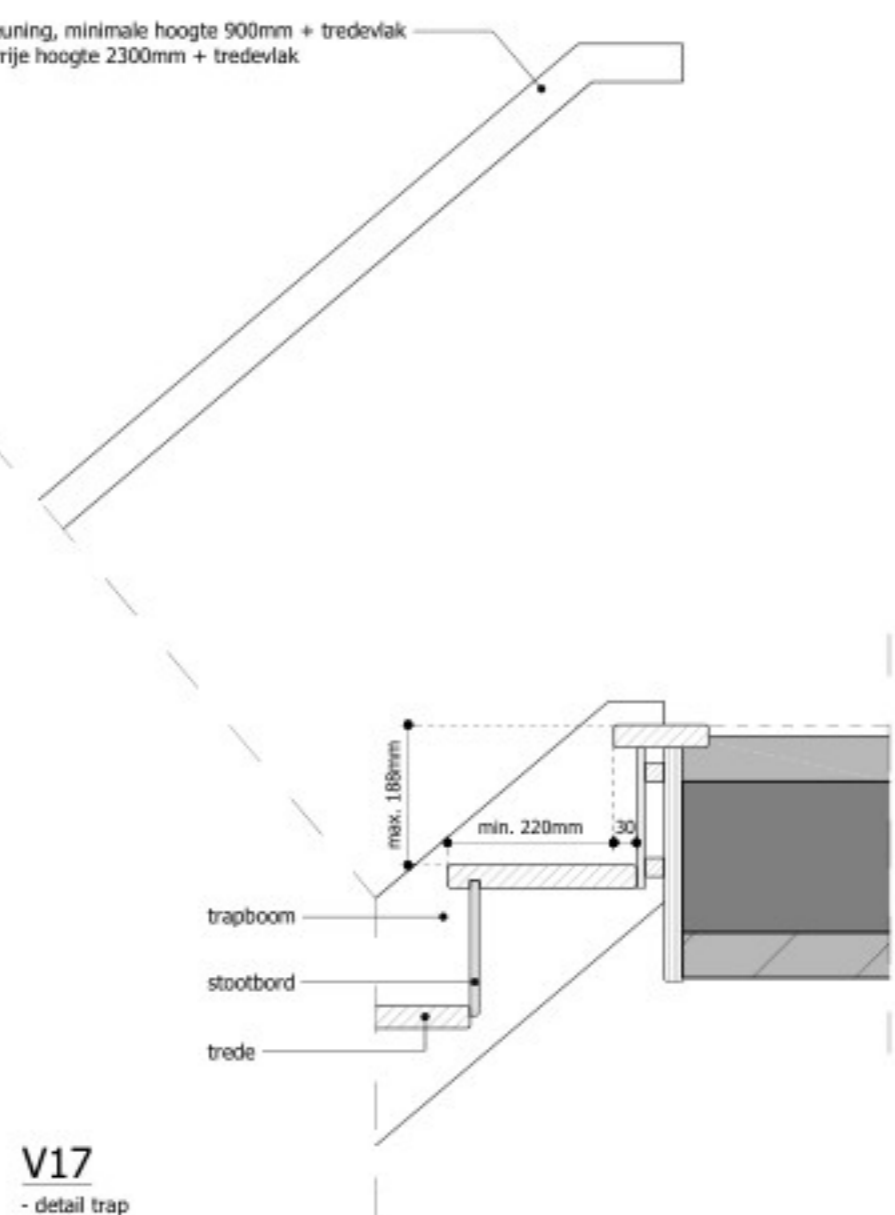

V17
- detail trap

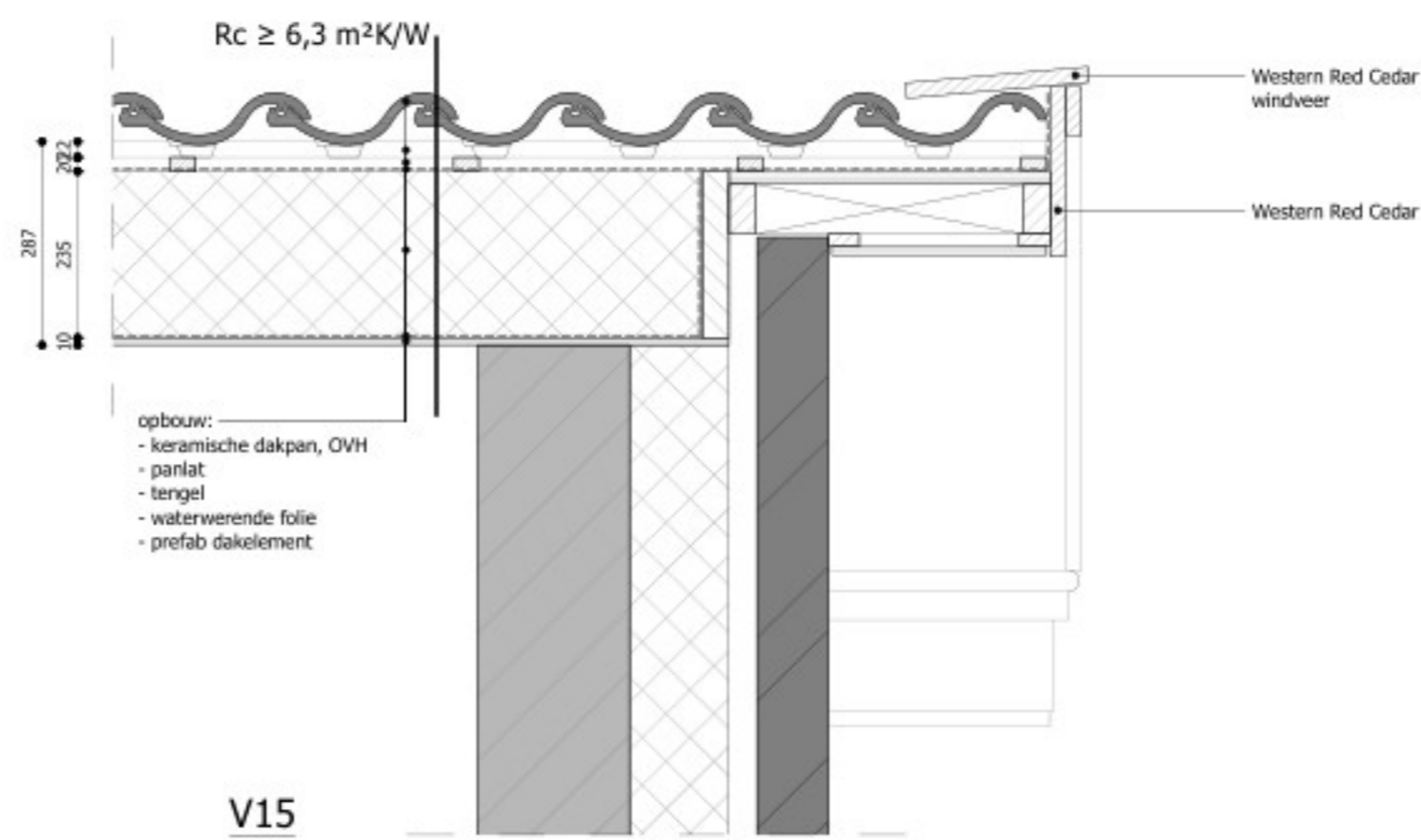

V15

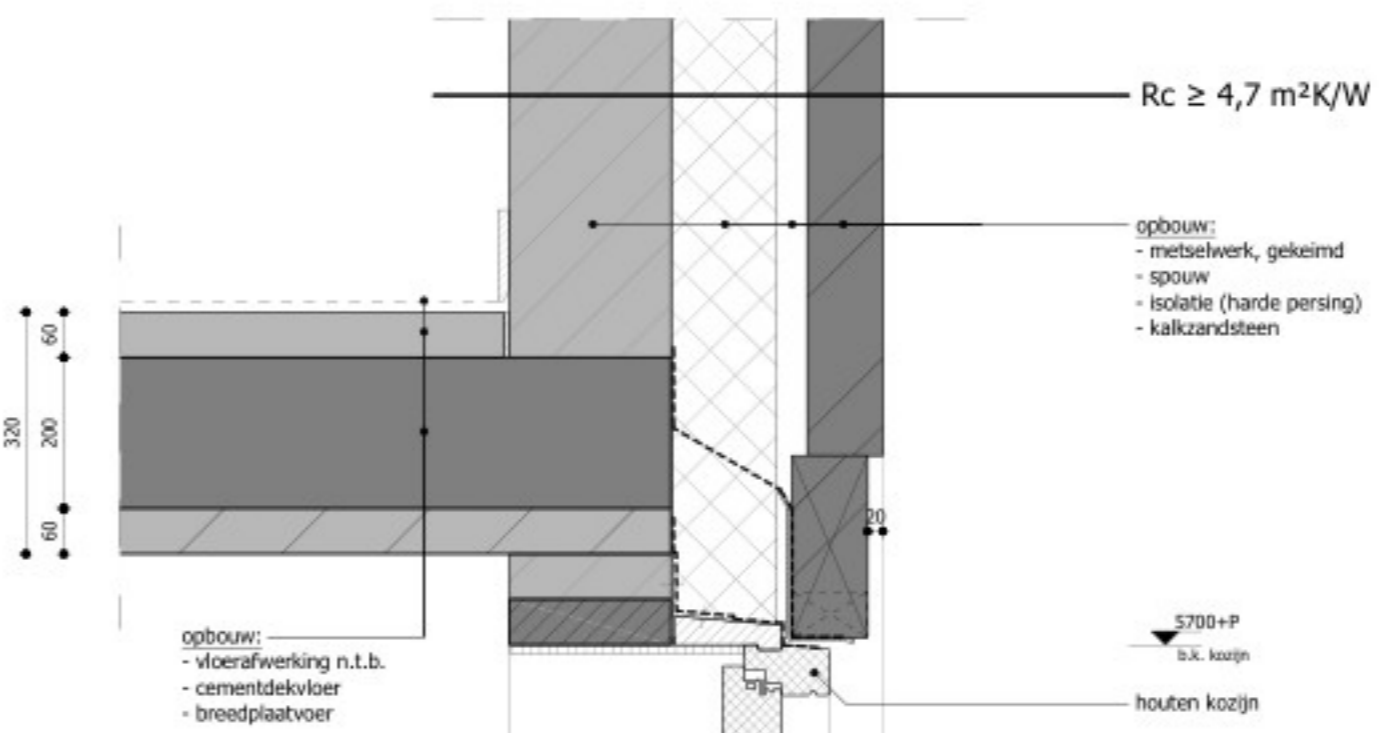

V14

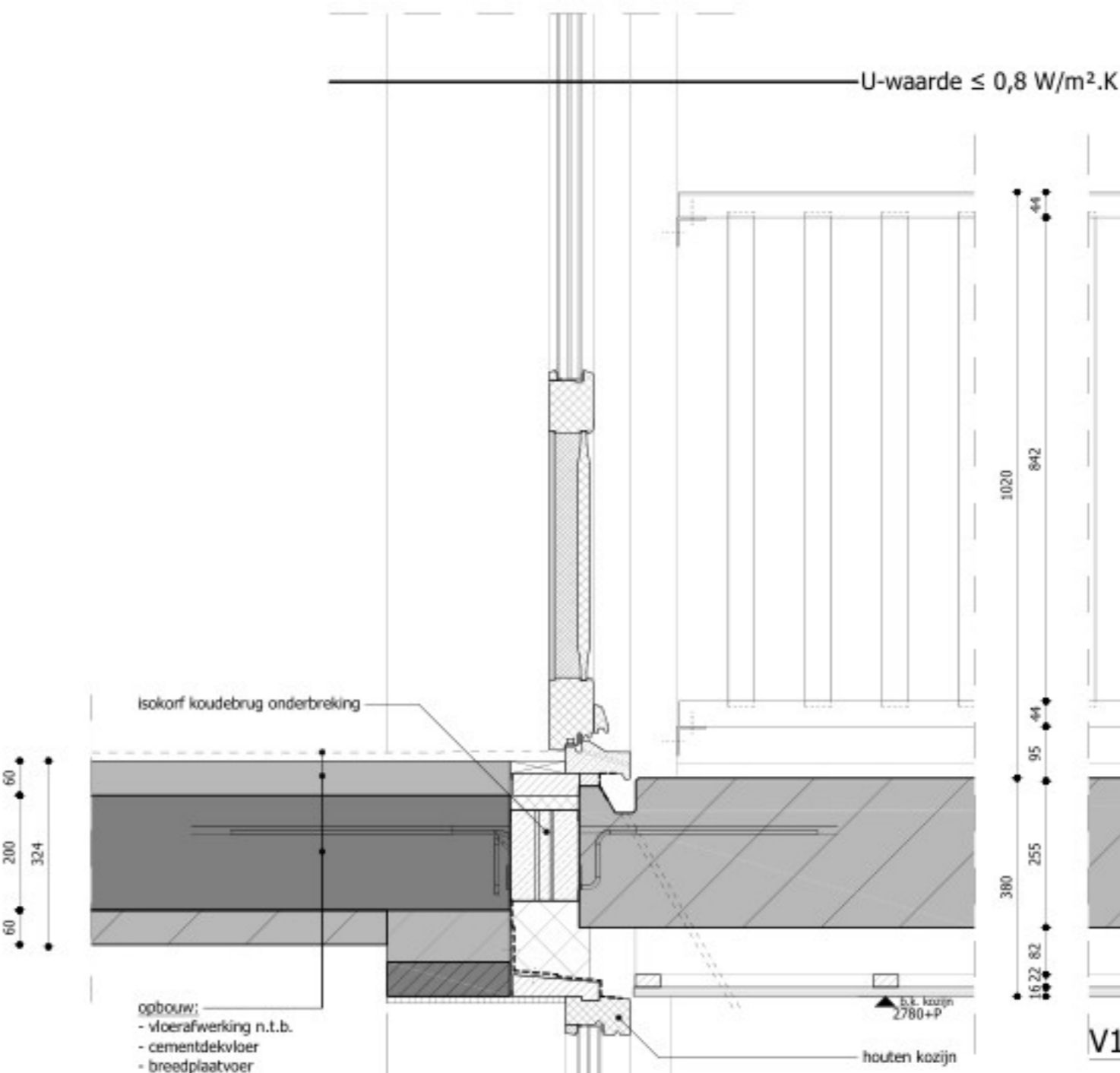

V12

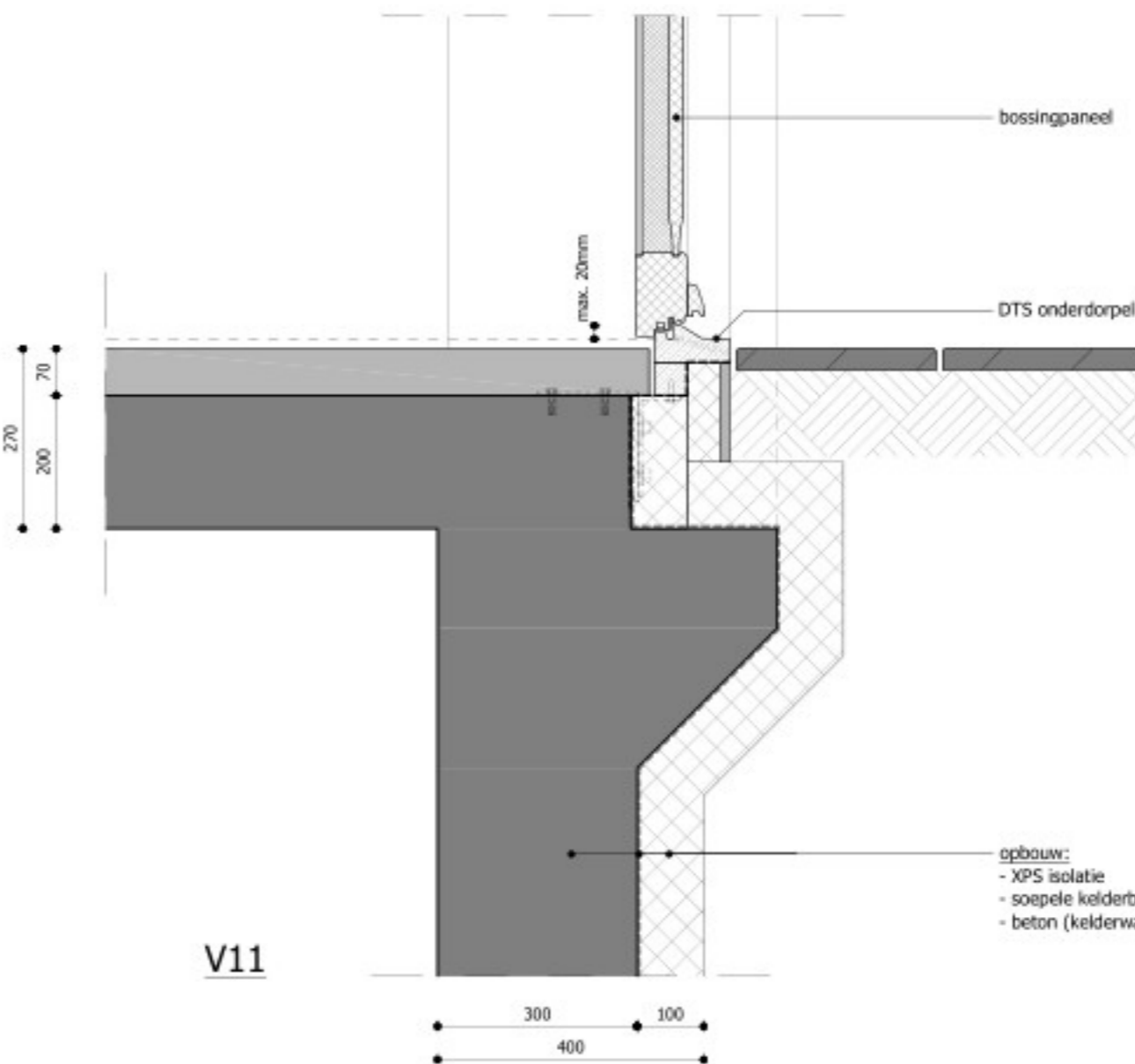

V11

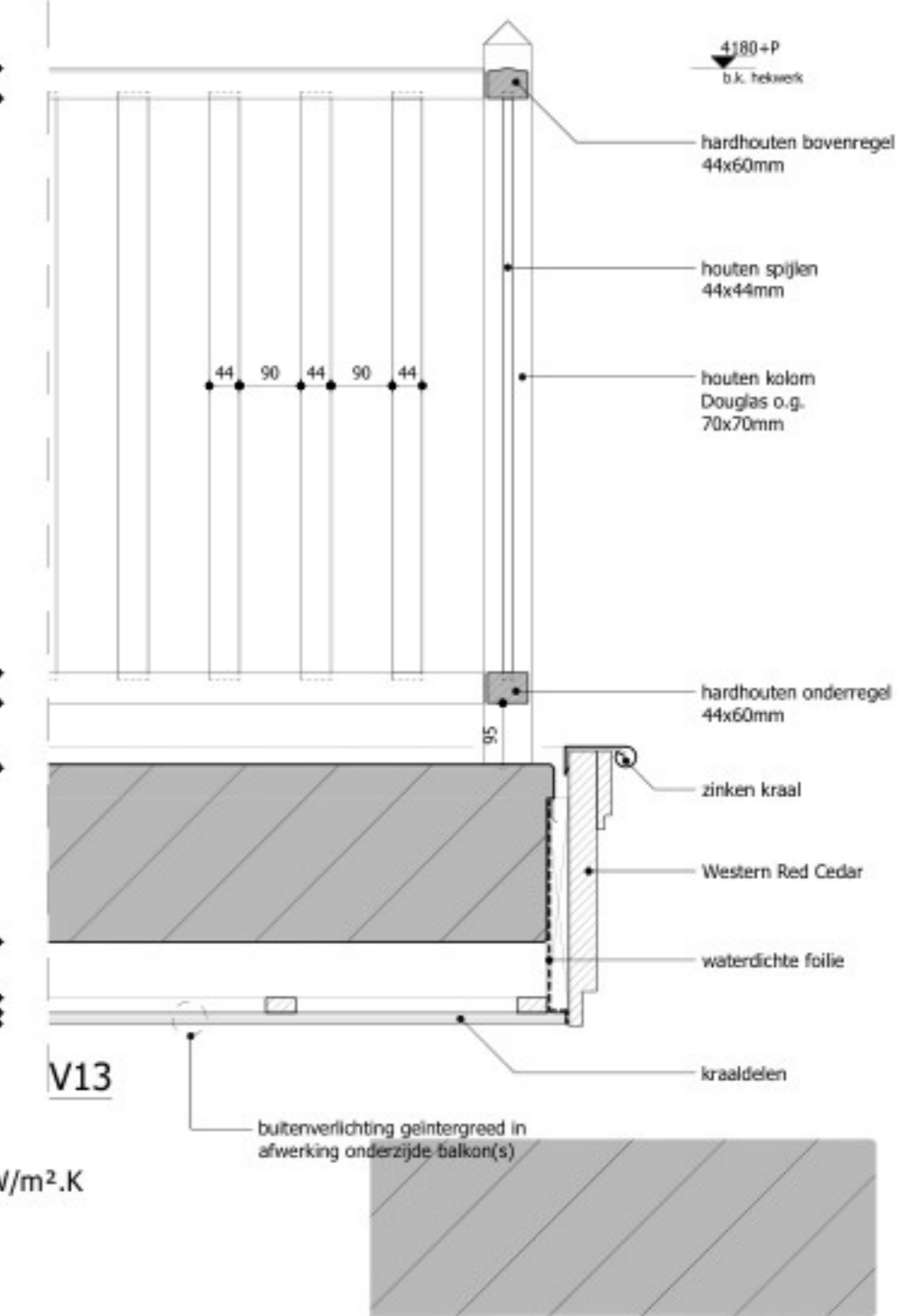

V13

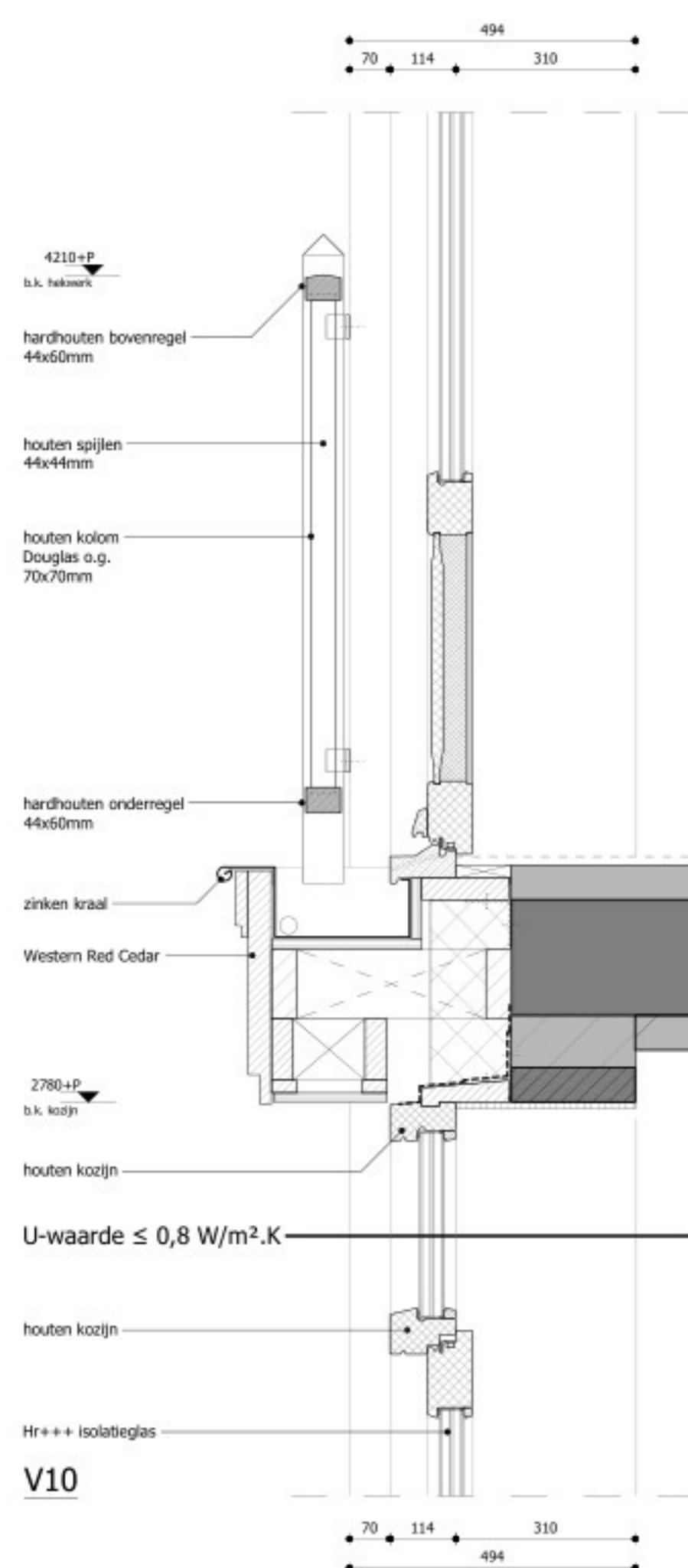

V10

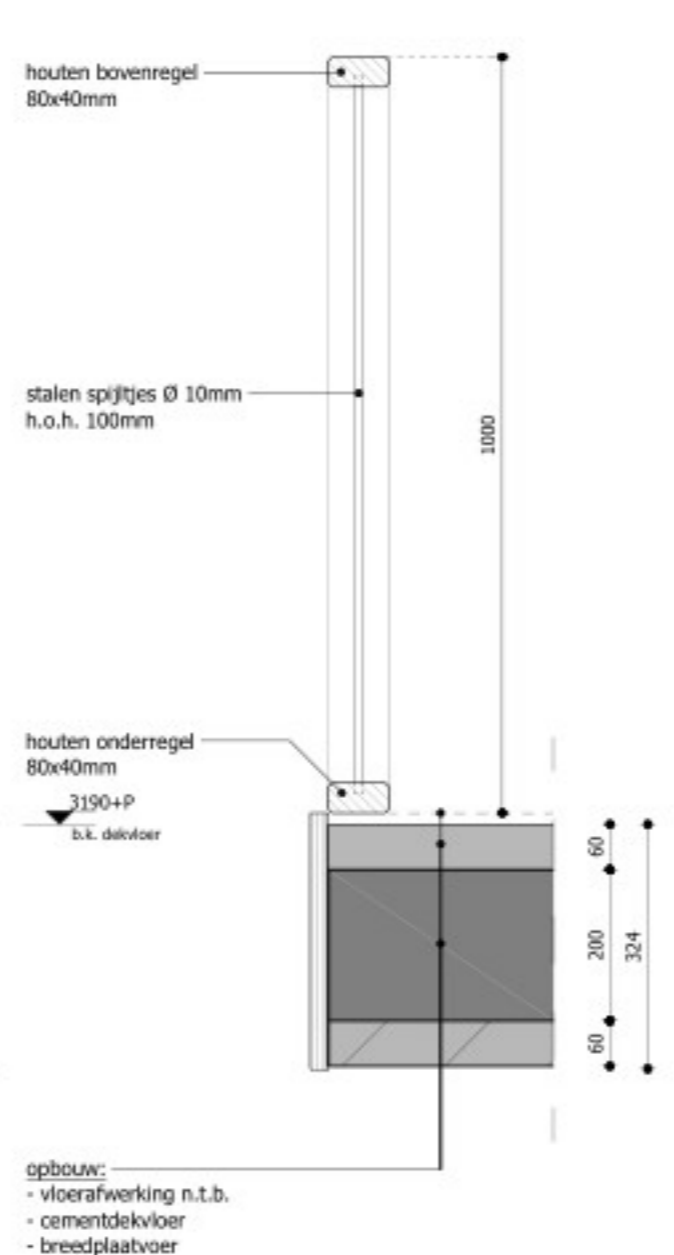

V16
- detail hekwerk

Algemeen:

- Alle maten op tekening onderling en in het werk controleren.
- Tekening is niet geschikt om te gebruiken als werktekening in de uitvoeringsfase.
- Definitieve berekeningen / tekeningen constructie n.t.b. door constructeur.
- Berekeningen / tekeningen installatie conform gegevens installateur.
- Maten op tekening in millimeters (mm) tenzij anders aangegeven.

Project Haltestraat 26 en Kanaalweg 3 te Zandvoort
Specificatie Aanvraag nieuwbouw 9 appartementen - Detailering
Opdrachtgever [Logo]

Hertzstraat 9
2041 CT Zandvoort
+31 (0) 6 55 87 01 93
info@h2hontwikkeling.nl
www.h2hontwikkeling.nl

Gewijzigd A | 20-05-2025 B | 21-08-2025 C | 04-09-2025 D | 06-10-2025

Tekenaar [Logo]
Schaal 1:10
Formaat A1
Datum 01-08-2024
Fase DO
teknr. DE-02

Toelichting grondslagen

In dit document kunt u secties vinden die onleesbaar zijn gemaakt. Deze informatie is achterwege gelaten op basis van de Wet open overheid (Woo). De letter die hierbij is vermeld correspondeert met de bijbehorende grondslag in onderstaand overzicht.

J Art. 5.1 lid 2 sub e

Het belang van de openbaarmaking van deze informatie weegt niet op tegen het belang van de eerbiediging van de persoonlijke levenssfeer van betrokkenen