



Bezoekadres: Kwakscheweg 4 - 3261LG - Oud Beijerland - Tel: 088-463 69 20 - Mail: planning@mmlab.nl

6(5) EINDBEOORDELING NA ASBESTVERWIJDERING CONFORM NEN2990+C1:2020			
Status rapport:		Definitief Z2410738	
Aan de hand van een visuele inspectie aangevuld met metingen van de concentratie aan vezels in de lucht wordt beoordeeld of de ruimte zonder adembeschermingsmiddelen kan worden betreden.			
Projectnummer		Datum: 29-4-2024	
Opdrachtgever:*		LAVS:* LAVS-ASBEST-196770 / VERWIJDER-0549328	
Adres:*		Locatie:* Galerijwoning	
1440 AL Purmerend		Adres:*	
Tel: 0299-433416		2101TM	
Mail: info@ariehollenberg.nl		J	
VISUELE INSPECTIE VOLGENS NEN2990+C1:2020			
Datum visuele inspectie **		: 29-4-2024	
Uitgevoerd door **		J	
Omschrijving ruimte verwijderd asbest *		: slaapkamer	
Verwijderingsprocedure**		: Containment	
Risico klasse *		: 2	
Oppervlakte van de ruimte *		: ca. 9,5 m ² Lengte x Breedte x Hoogte (m): 4,5 x 2,2 x 2,6	
Verwijderd asbesthoudend materiaal *			
Bronnummer:	Verwijderd materiaal:	Soort en percentage:	Hoeveelheid: (binding)
1	vloerzeil (RK2)	Chr.30-60%	Ca.9,3m ² (NHB)
Chr. = Chrysotiel - Amo. = Amosiet - Cro. = Crocidoliet - Tre. = Tremoliet - Ant. = Anthopylliet - Act. = Actinoliet NHB = Niet Hechtgebonden - HB = Hechtgebonden			
Uitsluitingen / beperkingen van de visuele inspectie		: De navolgende delen waren tijdens de inspectie afgeplakt: gaten, naden en kieren, radiator. De navolgende ruwe delen zijn zo goed als technisch mogelijk schoon gemaakt: de ruwe bouwdelen. Er is folie toegepast ter plaatse van: de balkondeur t.b.v. de ODM.	
Conclusie visuele inspectie		: De ruimte voldoet visueel aan de eisen zoals gesteld in NEN2990+C1:2020	
Conclusie luchtmetingen (<10.000 v/m3)		: De vezelconcentratie is akkoord bevonden	
Monsternamen en analyses **			
Aantal genomen monsters	: 2	Aantal genomen kleefmonsters	: 0
Temperatuur / luchtdruk	: 21,3 °C / 1020 hPa	Aantal genomen materiaalmonsters	: 0
Analyses zijn uitgevoerd conform	: NEN2990+C1:2020		
Afgelezen onderdruk tijdens luchtmeting	: 6 Pa		
EINDCONCLUSIE			
De ruimte voldoet, op het moment van de eindbeoordeling, aan de eisen zoals gesteld in NEN2990+C1:2020.			
Dit certificaat is alleen geldig wanneer het gepubliceerd wordt samen met alle bijhorende bijlagen en analyserapporten. Dit certificaat mag alleen in zijn geheel worden gereproduceerd, tenzij voorafgaand schriftelijke toestemming van M.M.LAB B.V. is gegeven. De gegevens vermeld met een * zijn verstrekt door de opdrachtgever; de gegevens vermeld met ** zijn verstrekt door de uitvoerend analist.			
Werkplan	: 24-0334	Asbestinventarisatie:	241643 (BK)
Opmerkingen	: In verband met de afmetingen van het containment zijn de aangegeven afstanden van de pompen niet realiseerbaar. De maximale onderdruk van 5 Pa (± 1 Pa) kon tijdens de luchtmeting worden gerealiseerd.		

Datum: 29-4-2024

Handtekening:  (Inspecteur)

Handtekening: 



Inspectieformulier

Z2410738

Projectnummer: VR240429-JN03_1 Opdrachtgever:* Arie Hollenberg B.V. Adres:* Postbus 492 1440 AL Purmerend Tel.: 0299-433416 Mail: info@ariehollenberg.nl	Datum: 29-4-2024 Locatie:* Galerijwoning Adres:* J J Heemstede
---	---

Visuele inspectie

Inspectie I

Vraag	Resultaat	Opmerkingen
Is iedere plek in het afgezette gebied goed verlicht?	+	
Zijn er losstaande producten in het afgezette gebied aanwezig?	Ja	deksel ODM, stofzuiger
Is het voorfilter van de onderdruk unit schoon?	+	Voorfilter is schoon

Inspectie II

Bronnr:	Locatie bouwdeel	Resultaat constructiedeel	Resultaat aangelegendele	Ondergelegen oppervlak	Segment
1	slaapkamer-vloer	+	+	NVT	

Inspectie III

Locatie bouwdeel	Resultaat	Opmerkingen
Plafond / constructiedeel	+	
Kabelgoten en/of doorvoeringen	NVT	
Ventilatiekanalen	NVT	
Buizen	+	
Verwarmingselementen	NVT	
Kozijnen	+	
Plinten	+	
Vloer / wanden	+	
Machines, installaties	NVT	
Overige*	NVT	
Deco, gereedschappen, stellingmateriaal, trappen, steigers.	+	Het 'vuile' compartiment van de deco-unit is tijdens inspectie schoon bevonden.
Transitroute, afvalroute	NVT	

Verklaring symbolen:







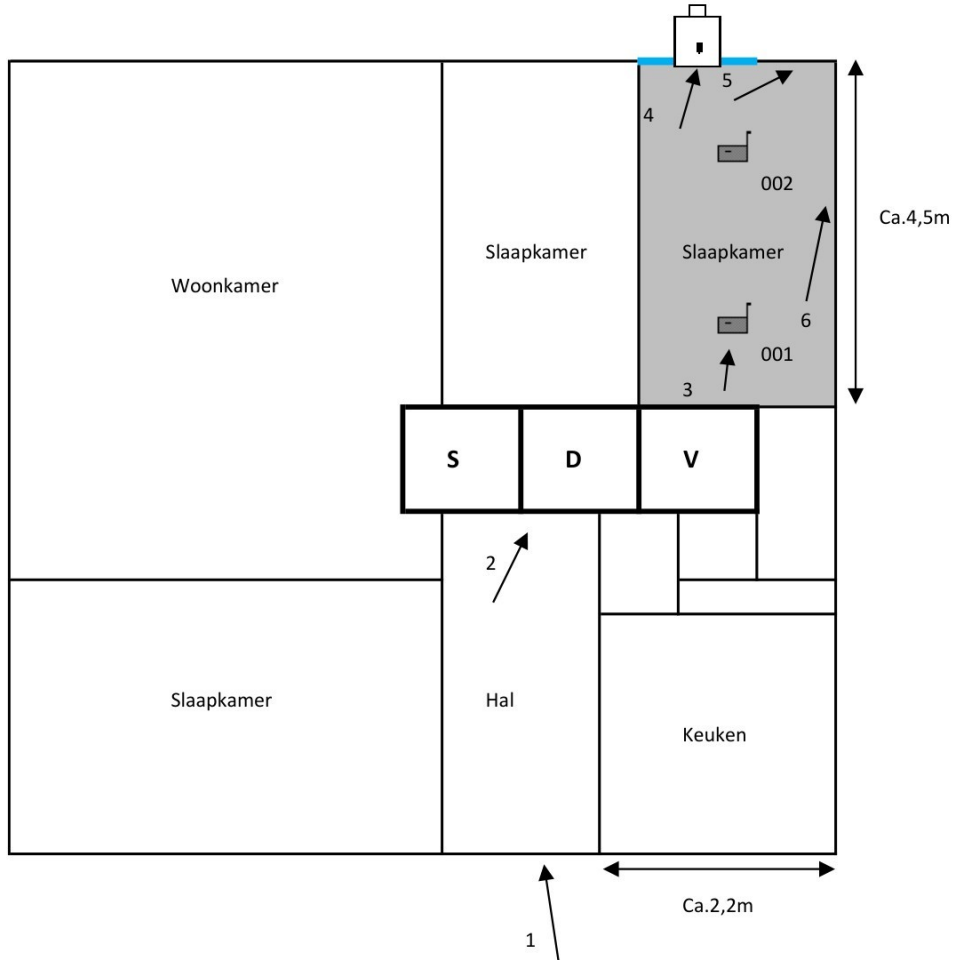

- + = direct in orde bevonden
- +(2) = in orde bevonden na een aanvullende schoonmaak
- A = afgekeurd vanwege het aantreffen van asbestresten
- NVT = niet van toepassing

Tekening

Projectnummer: VR240429-JN03_1 Adres: ████████ J
 Datum opmaak: 29-4-2024
 Opgemaakt door: ████████ J Plaats: ████████ J Heemstede



LEGENDA

D	Douche		Verwijderd asbesthoudend materiaal		Dubbel verpakt asbestafval
S	Schone ruimte		Niet verwijderd asbesthoudend materiaal		Afmetingen
T	Tussenruimte		Onderdrukmaschine		Foto(richting)
V	Vuile ruimte		Containment		Luchtmeetopstelling
			Foliewand		

Tekening

Projectnummer: VR240429-JN03_1 Adres: [redacted] J
 Datum opmaak: 29-4-2024
 Opgemaakt door: [redacted] J Plaats: [redacted] J Heemstede



Gesaneerde locatie.

Het betreft hier de tekening uit de asbestinventarisatie rapportage. De legenda is niet van toepassing op deze tekening.

Fotoblad

Projectnummer: VR240429-JN03_1
 Datum opmaak: 29-4-2024
 Opgemaakt door: J



1. Entree van de woning.



2. 3-traps sluisopstelling.



3. Meetopstelling op de gesaneerde vloer.



4. Foliewand met de ODM.

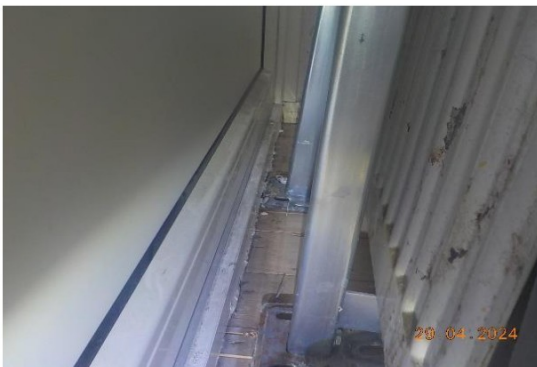

5. Gesaneerde delen.

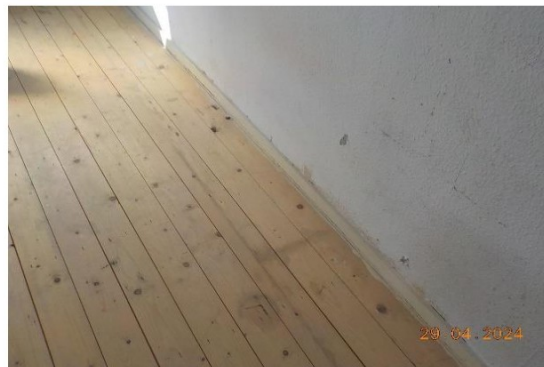

6. Gesaneerde delen.

Toelichting grondslagen

In dit document kunt u secties vinden die onleesbaar zijn gemaakt. Deze informatie is achterwege gelaten op basis van de Wet open overheid (Woo). De letter die hierbij is vermeld correspondeert met de bijbehorende grondslag in onderstaand overzicht.

J Art. 5.1 lid 2 sub e

Het belang van de openbaarmaking van deze informatie weegt niet op tegen het belang van de eerbiediging van de persoonlijke levenssfeer van betrokkenen