

Van: [redacted] <[redacted]@elanwonen.nl>

Verzonden: 31-03-2026 10:23

Aan: [redacted] <[redacted]@odijmond.nl>

Onderwerp: Re: Asbest - werkzaamheden - [redacted]

Beste [redacted] [redacted] Bij deze stuur ik je de revisietekeningen van de oude verwarmingsinstallatie van de Zeelandlaan in Heemstede. Vriendelijke groet, [redacted] projectleider Tel: 06 [redacted] [redacted]@elanwonen.nl | www.elanwonen.nl

Warning: Unusual sender <[redacted]@elanwonen.nl>

You don't usually receive emails from this address. Make sure you trust this sender before taking any actions.

U ontvangt niet vaak e-mail van [redacted]@elanwonen.nl. [Ontdek waarom dit belangrijk is](#)

Beste [redacted] [redacted]

Bij deze stuur ik je de revisietekeningen van de oude verwarmingsinstallatie van de [redacted] in Heemstede.

Vriendelijke groet,

[redacted] projectleider



Tel: 06 [redacted] | [redacted]@elanwonen.nl | www.elanwonen.nl

Van: klantenservice <Klantenservice@elanwonen.nl>

Verzonden: Maandag, 30 Maart, 2026 15:00

Aan: [redacted] <[redacted]@elanwonen.nl>

CC: dl - KCC Klantenservice <dl-KCCKlantenservice@elanwonen.nl>

Onderwerp: Asbest - werkzaamheden - [redacted]

Goedemiddag [redacted],

Zojuist een [redacted] gesproken van <https://www.odijmond.nl/> m: 06-[redacted].

Hij gaf aan dat 1 bewoner van [redacted] hem benaderd heeft.

Hij wilde niet zeggen wie hem benaderd had.

Het gaat over de werkzaamheden die plaats vinden in het collectieve gedeelte.

Ik heb aangegeven dat er brochures uitgaan voor de communicatie en dat we met gedegen partijen samenwerken. De vraag is of jij even contact kan opnemen met deze medewerker van IJmond.

Met vriendelijke groet,

[redacted] | Medewerker Klantenservice

Onze woonwinkel is geopend van maandag tot en met vrijdag van 8.30 tot 12.00 uur.

Vanaf 12.00 is onze woonwinkel op afspraak geopend. Op vrijdag zijn wij vanaf 12.00 uur gesloten.

Uw huurzaken regelt u online via www.elanwonen.nl (Inloggen)

Onze Klantenservice helpt u ook graag. Wij zijn bereikbaar via (023) 515 98 59 en klantenservice@elanwonen.nl

Houtplein 29 (woonwinkel huurders) 2012 DE | Haarlem

Houtplein 33 (overige bezoekers) 2012 DE | Haarlem

Postbus 1646 | 2033 BR | Haarlem | Kvk 34009775

Tel: (023) 515 98 59 | klantenservice@elanwonen.nl | www.elanwonen.nl

De disclaimer van Elan Wonen, die van toepassing is op alle uitgaande e-mailberichten, staat op [//www.elanwonen.nl/disclaimer](http://www.elanwonen.nl/disclaimer)

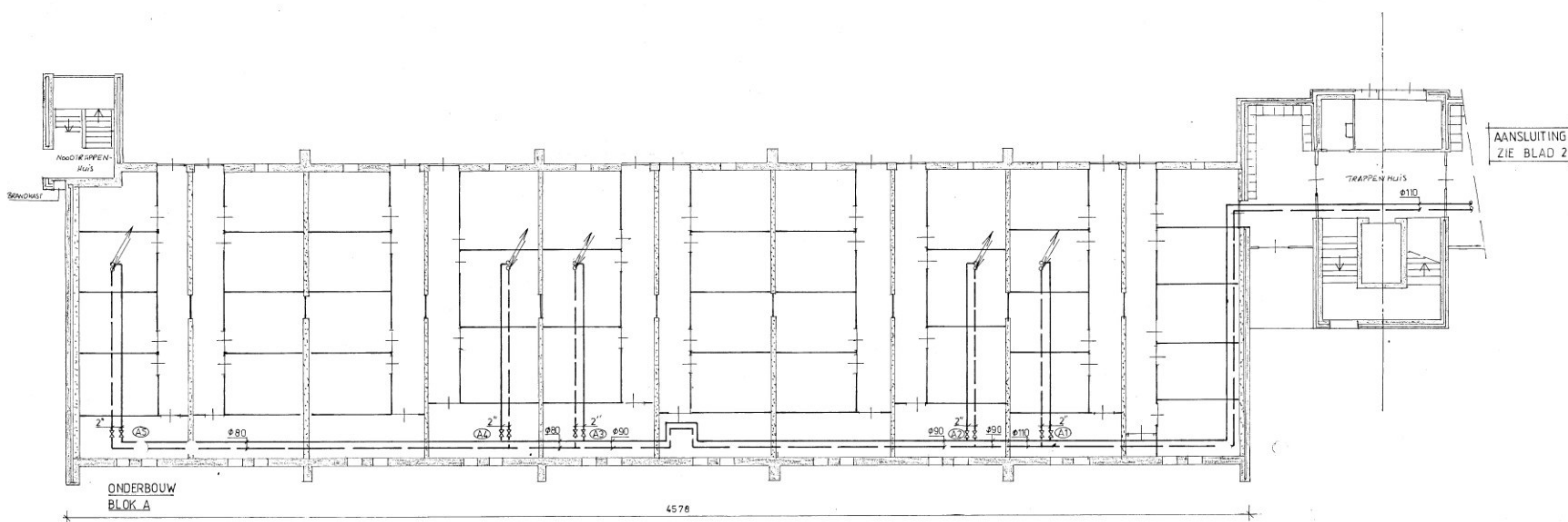

AANSLUITING
ZIE BLAD 2

ONDERBOUW
BLOK A

4576

Strangnummer	Instelstand
A1	2.4
A2	2.5
A3	3.7
A4	3.8
A5	4.0

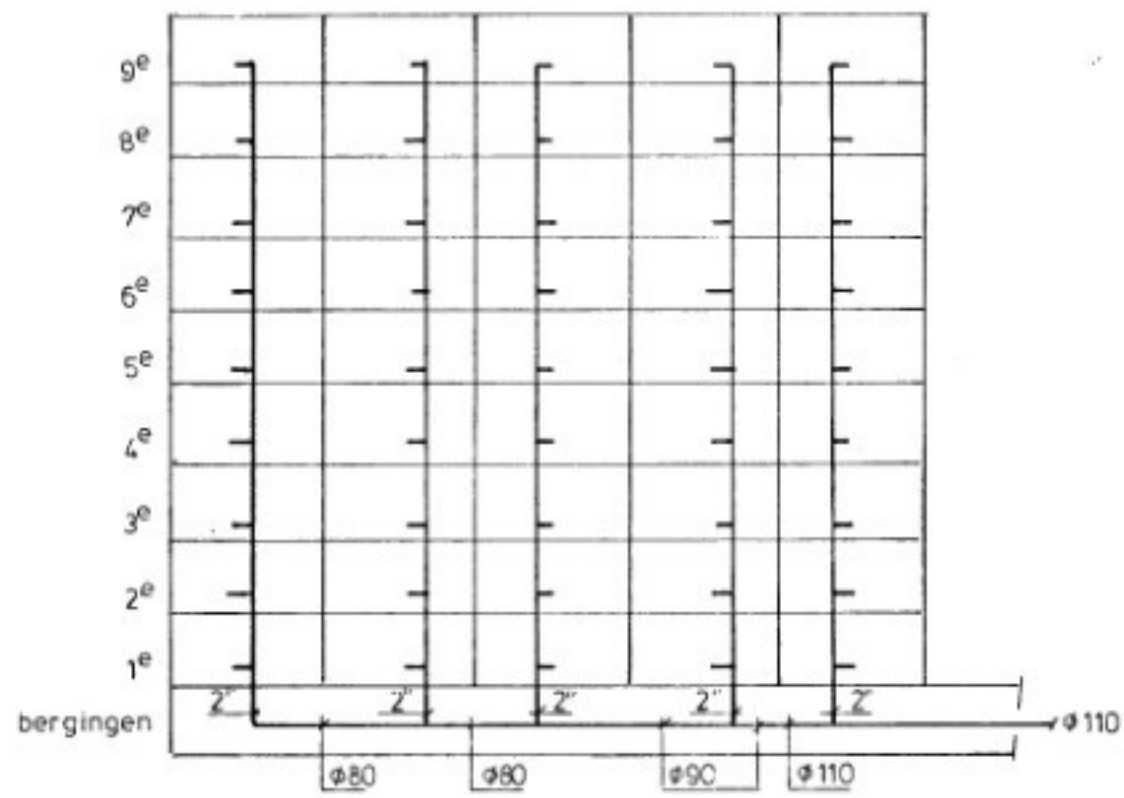

VERKLARING

- ø80 = 75/82
- ø90 = 82/88
- ø110 = 100/108
- Ⓐ = strangnummer

REVISIE MAART 1996

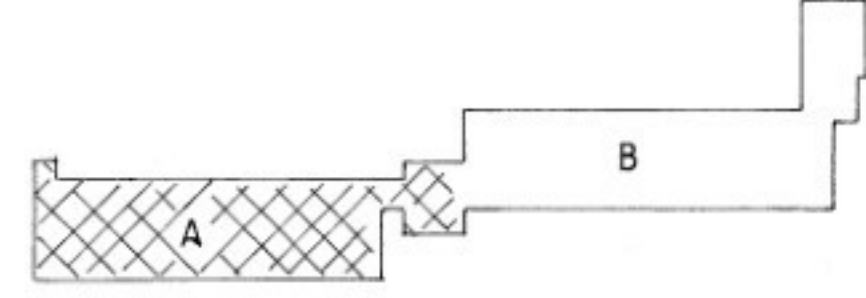

lindeman

lindeman verwarming b.v.
kinheimweg 1 / bloemendaal
postbus 23 / 2080 aa bloemendaal
tel.: (023) 26 63 71*

Schaal	1:100	Datum	1a	1b	1c	1d	1e	1f	
	I get.								
Project	PROVINCIEÏENWIJK HEEMSTEDE								
	I gez.								
Formaat	A1	Onderwerp	CV-INSTALLATIE BLOK A					Projectnummer	94.307-2

AANSLUITING
ZIE BLAD 1

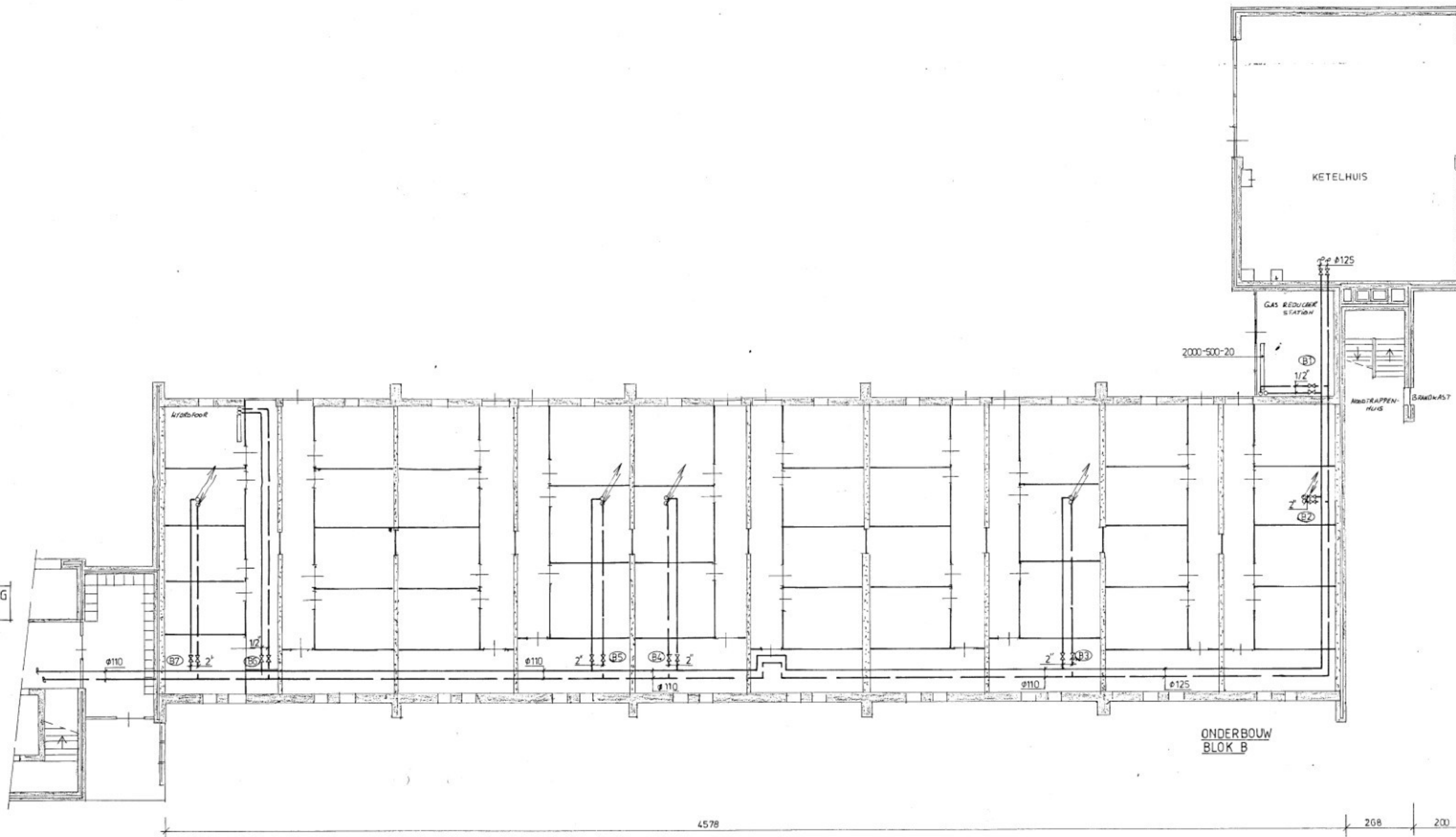

ONDERBOUW
BLOK B

Strangnummer	Instelstand
B1	0.7
B2	1.6
B3	1.7
B4	1.9
B5	1.9
B6	0.9
B7	2.1

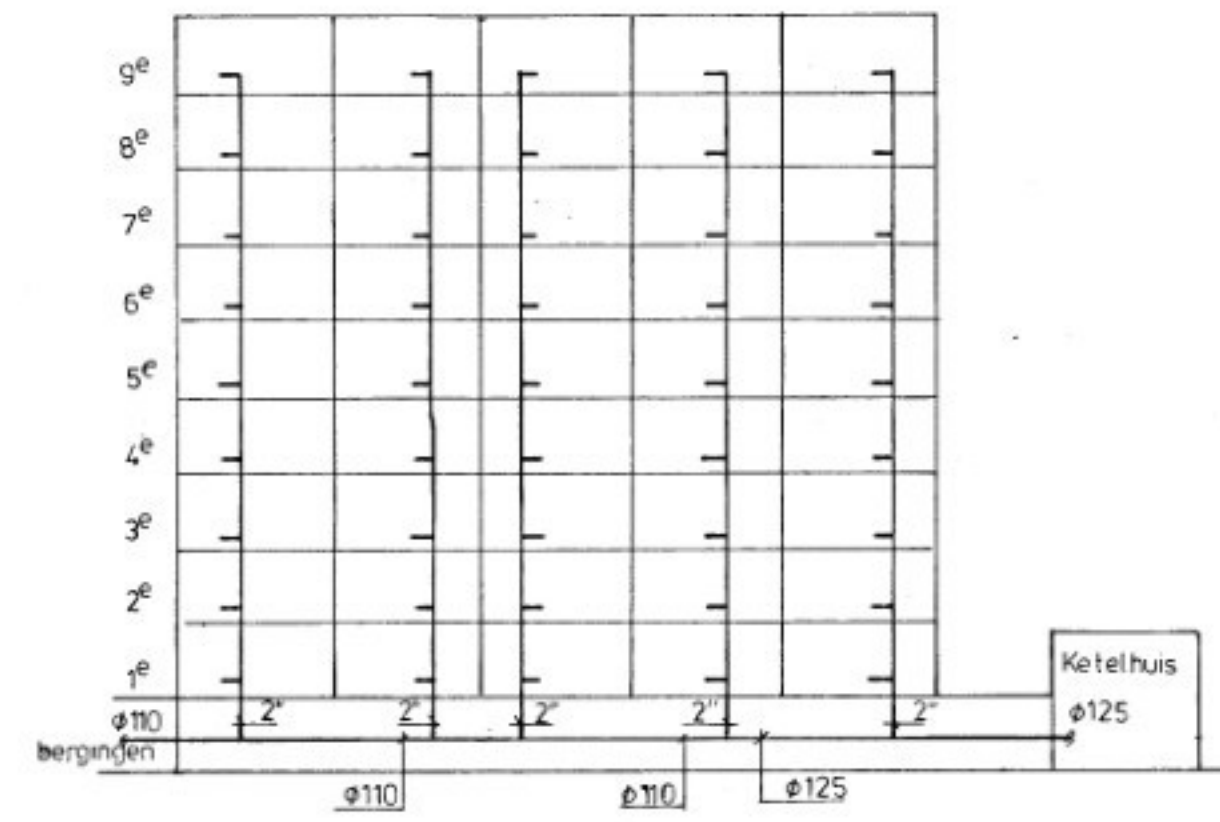

VERKLARING
 ø110 = 100/108
 ø125 = 113/121
 B1 = strangnummer

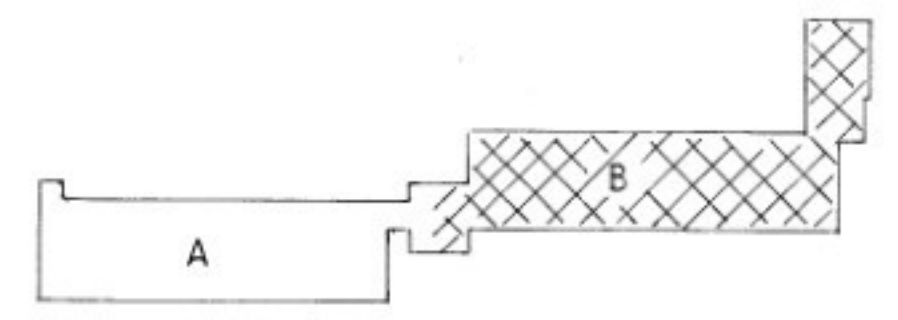

REVISIE MAART 1996

lindeman lindeman verwarming b.v.
 kinheimweg 1 / bloemendaal
 postbus 23 / 2060 aa bloemendaal
 tel.: (023) 26 63 71*

Schaal	1:100	Idatum	Ia	Ib	Ic	Id	Ie	If	
Igeet.									
Igez.									
Iproject	PROVINCIEÏNWIJK HEEMSTEDE								
Iformaat	A1	Ionderwerp	CV - INSTALLATIE BLOK B					Iprojectnummer	94.307-3

Toelichting grondslagen

In dit document kunt u secties vinden die onleesbaar zijn gemaakt. Deze informatie is achterwege gelaten op basis van de Wet open overheid (Woo). De letter die hierbij is vermeld correspondeert met de bijbehorende grondslag in onderstaand overzicht.

J Art. 5.1 lid 2 sub e

Het belang van de openbaarmaking van deze informatie weegt niet op tegen het belang van de eerbiediging van de persoonlijke levenssfeer van betrokkenen