

**Hooysschuur**  
architecten & adviseurs

**CONCEPT**

Maten in het werk te controleren

Nummer	Naam	Datum
BS-00	Voorblad	2024-08-28
BS-00-01	Begane grond	2024-08-28
BS-00-02	Eerste verdieping	2024-08-28
BS-00-03	Zolder	2024-08-28
BS-00-10	Vorgevel	2024-08-28
BS-00-11	Linkergevel	2024-08-28
BS-00-12	Achtergevel	2024-08-28
BS-00-13	Rechtergevel	2024-08-28
BS-00-20	Doorsnede Ab	2024-08-28
BS-00-21	Doorsnede Bb	2024-08-28

Oprachtgever:	Pré Wonen	Noordeinde 16
Project:	Mariaschool	1521 PA Wormerveer
	Zandvoort	T: 075-6220441
Onderdeel:	Voorblad	E: info@hooysschuur.nl
Fase:	Bestaande toestand	W: www.hooysschuur.nl

Getekend:		Projectnr: 240402	Tekeningnummer:
Schaal:		Datum: 2024-08-28	<b>BS-00</b>
Formaat:	A3		

Bestand: F:\240402 Mariaschool Zandvoort\tekenwerk\Model\240402 Mariaschool.rvt

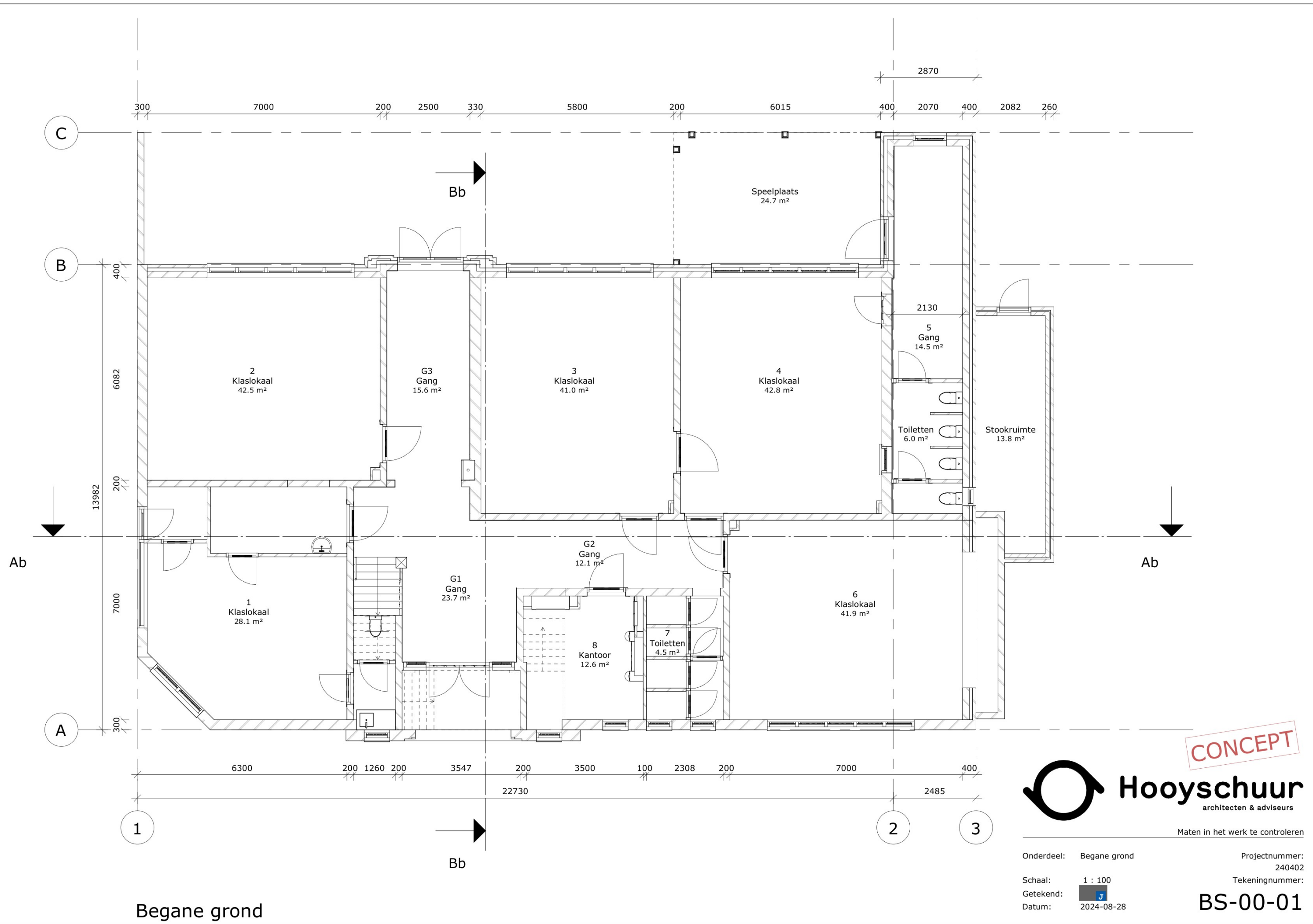

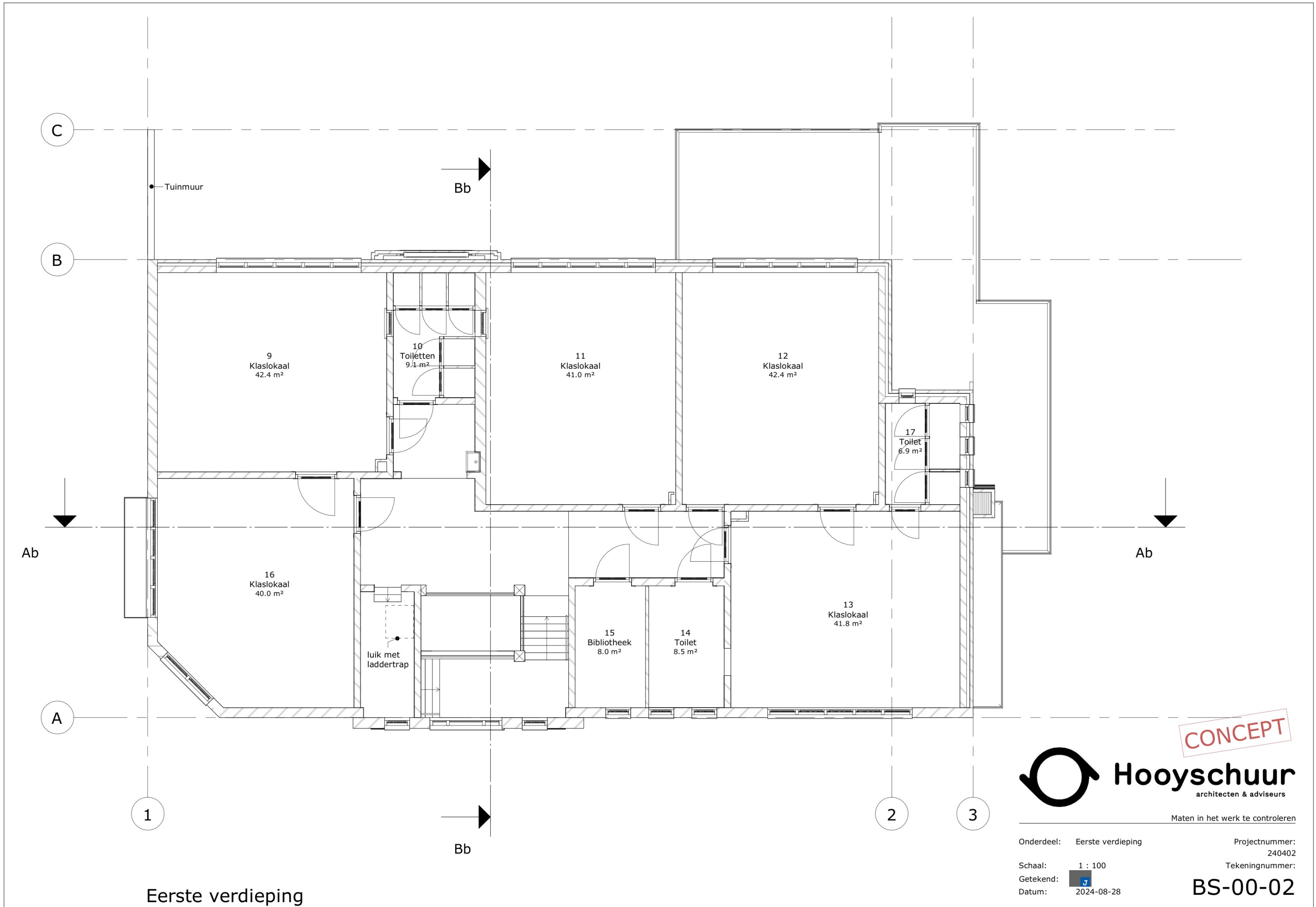

CONCEPT



Maten in het werk te controleren

Onderdeel: Eerste verdieping  
 Projectnummer: 240402  
 Schaal: 1 : 100  
 Getekend: J  
 Datum: 2024-08-28  
 Tekeningnummer: BS-00-02

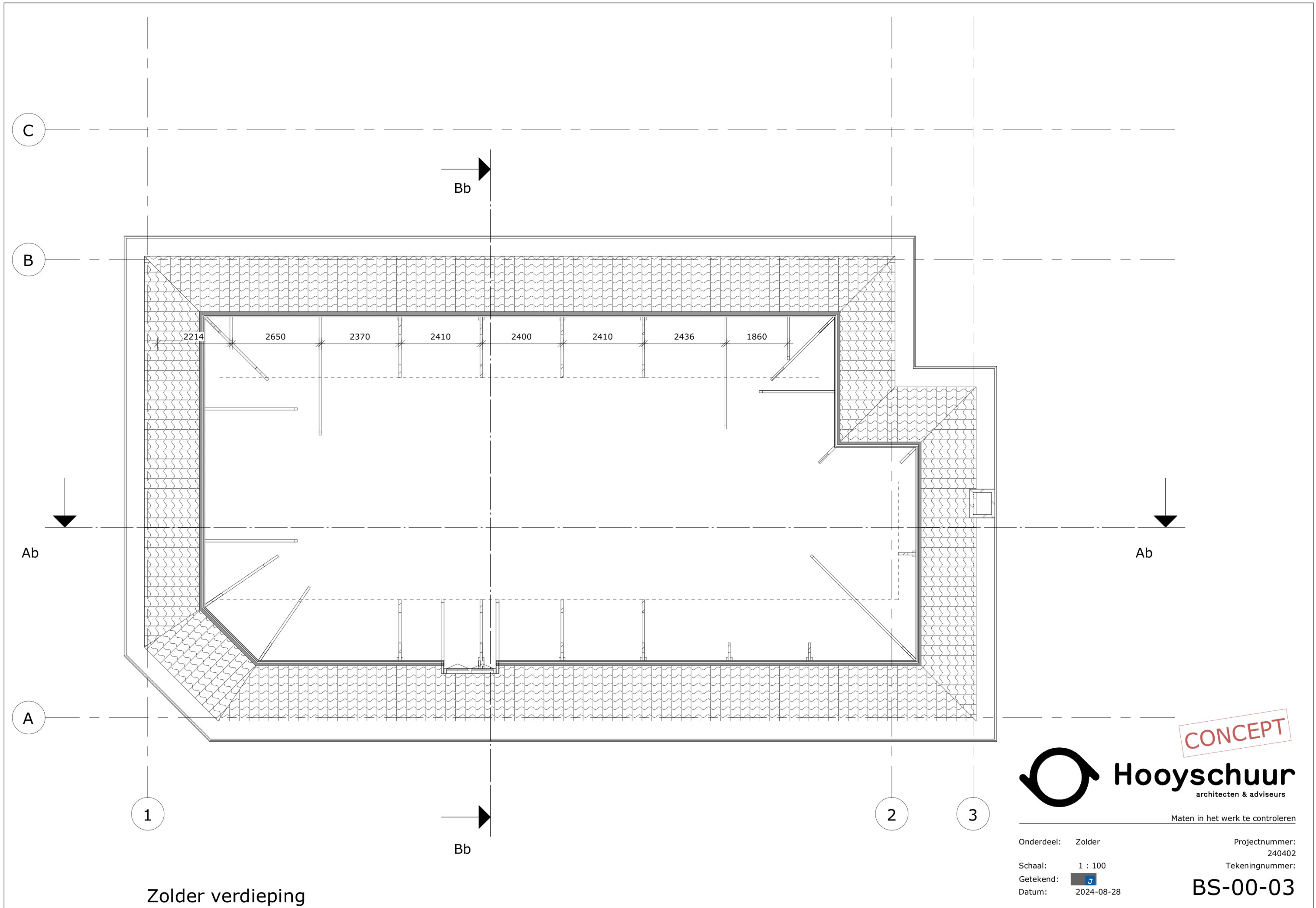

Zolder verdieping



CONCEPT

**Hooysschuur**  
architecten & adviseurs

Maten in het werk te controleren

Onderdeel:	Zolder	Projectnummer:	240402
Schaal:	1 : 100	Tekeningnummer:	BS-00-03
Getekend:			
Datum:	2024-08-28		



Voorgevel



0  
CONCEPT

Maten in het werk te controleren

Onderdeel: Voorgevel  
 Schaal: 1 : 100  
 Getekend:   
 Datum: 2024-08-28

Projectnummer:  
240402  
 Tekeningnummer:

BS-00-10

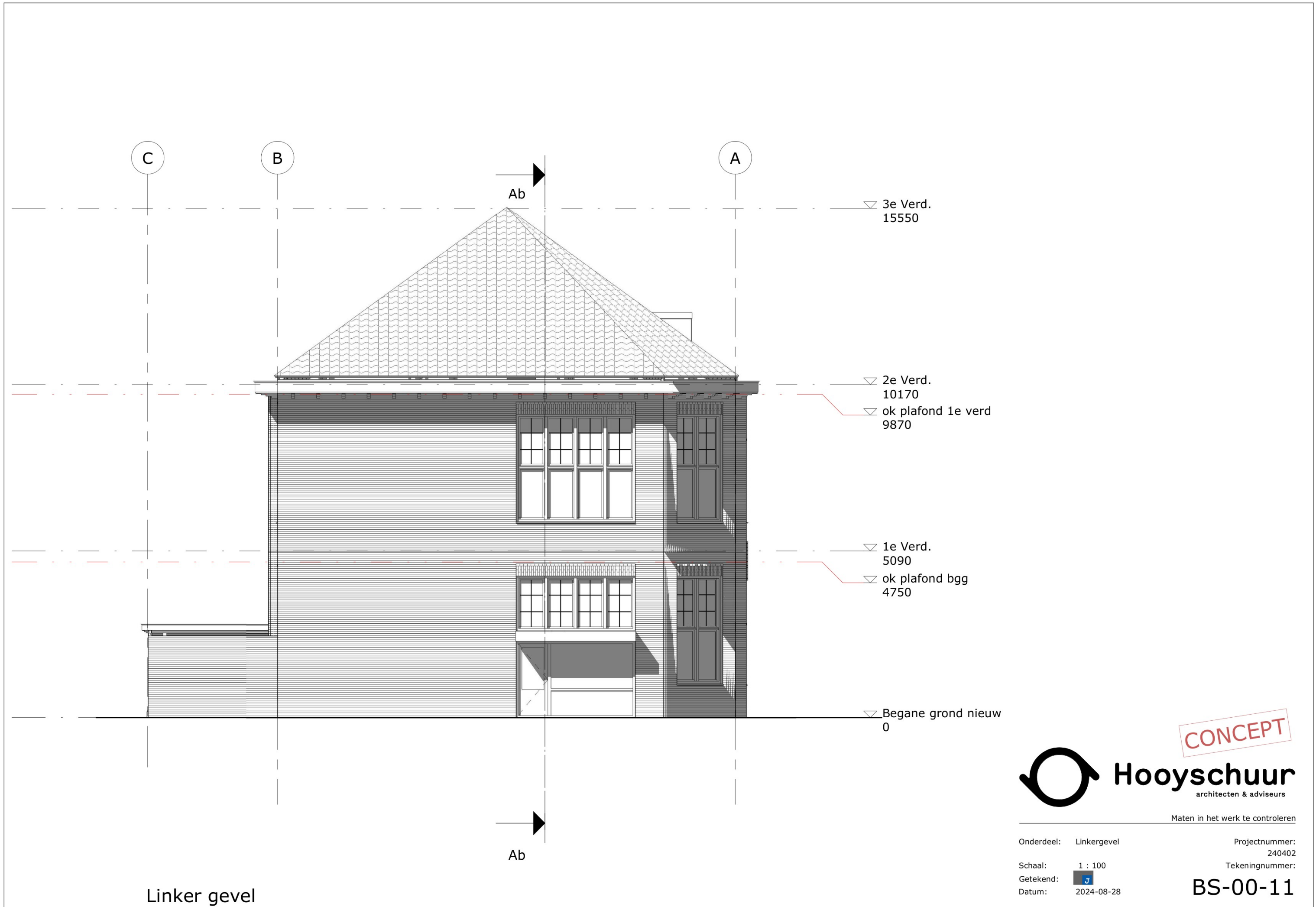

Linker gevel

CONCEPT



Maten in het werk te controleren

Onderdeel:	Linkergevel	Projectnummer:	240402
Schaal:	1 : 100	Tekeningnummer:	BS-00-11
Getekend:			
Datum:	2024-08-28		



Achtergevel

CONCEPT

**Hooysschuur**  
architecten & adviseurs

Maten in het werk te controleren

Onderdeel: Achtergevel      Projectnummer: 240402  
 Schaal: 1 : 100      Tekeningnummer: BS-00-12  
 Getekend: J  
 Datum: 2024-08-28

A

B

C

Ab

Ab

▽ 3e Verd.  
1550

▽ 2e Verd.  
10170  
ok plafond 1e verd  
9870

▽ 1e Verd.  
5090  
ok plafond bgg  
4750

▽ Begane grond nieuw  
0

CONCEPT



**Hooysschuur**  
architecten & adviseurs

Maten in het werk te controleren

Onderdeel: Rechtergevel

Projectnummer:  
240402

Schaal: 1 : 100

Tekeningnummer:

Getekend: 

**BS-00-13**

Datum: 2024-08-28

Rechtergevel



Doorsnede Ab

**Hooyshuur**  
 architecten & adviseurs

Maten in het werk te controleren

Onderdeel: Doorsnede Ab Projectnummer: 240402  
 Schaal: 1 : 100 Tekeningnummer: BS-00-20  
 Getekend:  Datum: 2024-08-28

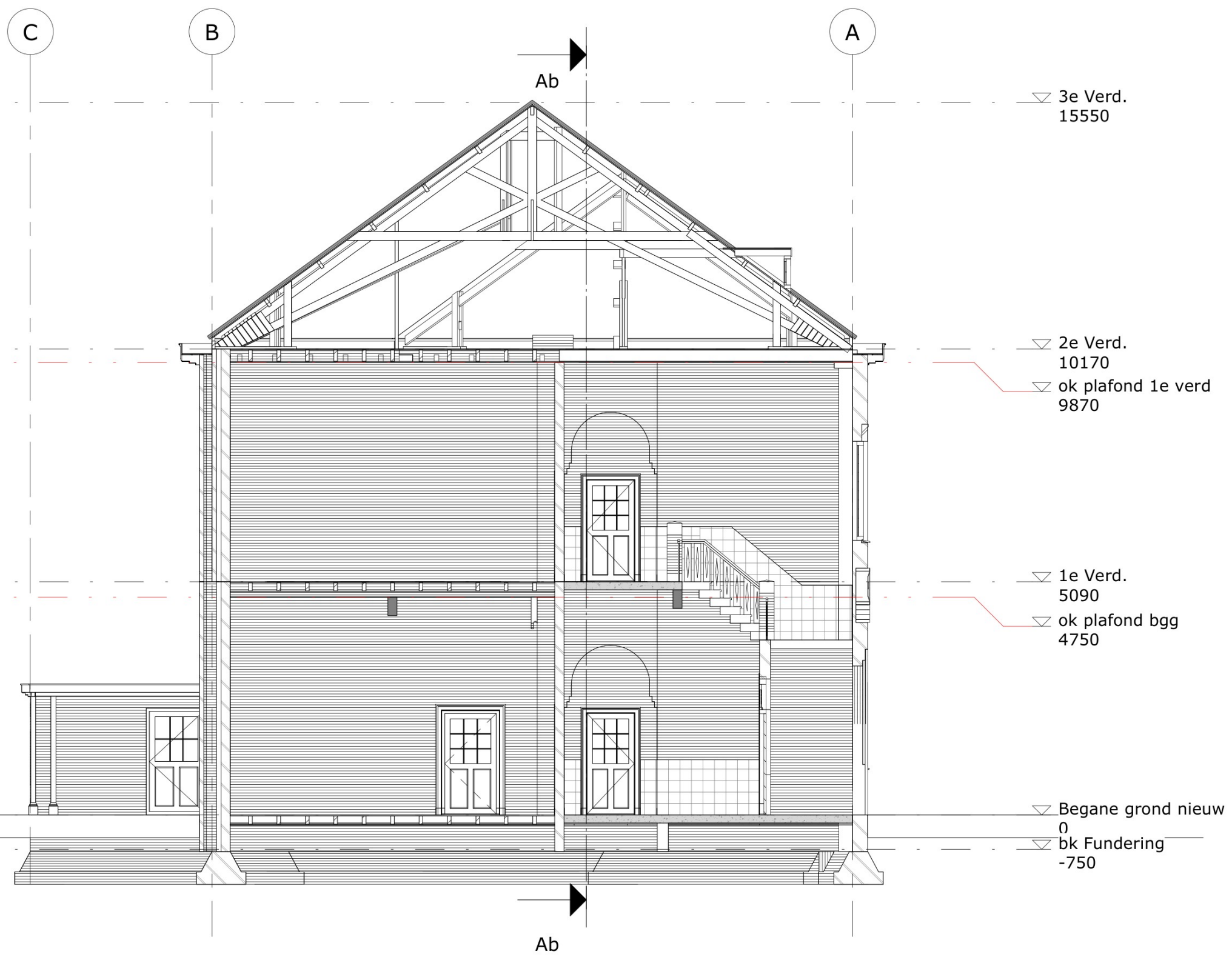

Doorsnede Bb

**CONCEPT**

**Hooyshuur**  
architecten & adviseurs

Maten in het werk te controleren

Onderdeel: Doorsnede Bb	Projectnummer: 240402
Schaal: 1 : 100	Tekeningnummer: BS-00-21
Getekend:  J	
Datum: 2024-08-28	

## Toelichting grondslagen

In dit document kunt u secties vinden die onleesbaar zijn gemaakt. Deze informatie is achterwege gelaten op basis van de Wet open overheid (Woo). De letter die hierbij is vermeld correspondeert met de bijbehorende grondslag in onderstaand overzicht.

### **J** Art. 5.1 lid 2 sub e

Het belang van de openbaarmaking van deze informatie weegt niet op tegen het belang van de eerbiediging van de persoonlijke levenssfeer van betrokkenen